Lebensraum Brache

Dieses Landstück nutzen wir während 1–3 Jahren (Rotationsbrache) oder bis zu 8 Jahren (Buntbrache) weder als Acker noch als Wiese. Wir lassen den Boden ruhen und haben ihn mit vielen Wildblumenarten besät. Wir kontrollieren und pflegen die Brache aufmerksam, damit eine grosse Pflanzenvielfalt erhalten bleibt und keine Art überhandnimmt. Im Frühsommer sieht die Brache bunt und fröhlich aus, im Herbst und Winter eher braun und ungepflegt. So oder so ist sie wertvoll, denn:

- Mit ihrem hohen Krautteppich bietet die Brache Insekten, Vögeln, Amphibien, Reptilien und Säugetieren wichtigen **Lebensraum**. Hier können sie sich zurückziehen, sich verstecken oder überwintern.
- Während der Blütezeit finden viele Insekten **Nahrung**. Wenn die Brache verwelkt und braun dasteht, ist sie mit ihren Samen für Vögel und kleine Säugetiere eine reiche Vorratskammer.
- In der Buntbrache entwickelt sich die **Artenvielfalt** mit einem lebendigen Zusammenspiel der Arten. Von Jahr zu Jahr verändert die Brache ihr Aussehen, je nachdem, welche Kräuter die Oberhand gewinnen.

Das ist gut: Für die Natur, für uns, für Sie. Ihre Schweizer Bauern.

Wer weiss, vielleicht haben Sie das Glück, in unserer Buntbrache dies zu entdecken:

Königskerze

Gemeiner Natternkopf

Bläuling

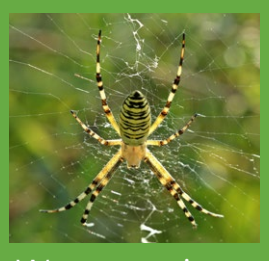
Wespenspinne

Distelfink

Grauammer

Schweiz. Natürlich.

fondation sur la croix
Projekte Landwirtschaft

LID.CH
Landwirtschaftlicher Informationsdienst

Schweizer Bäuerinnen & Bauern
Für dich.

© LID.CH / Fotos: Fotolia; LID.